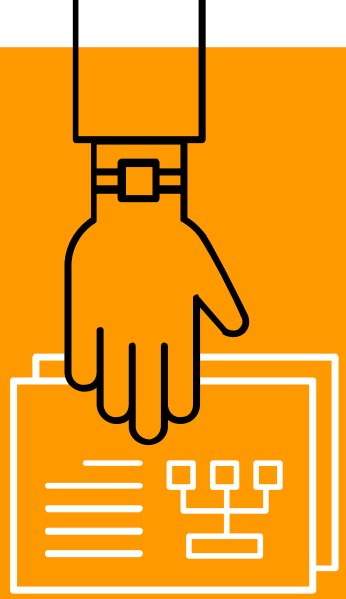

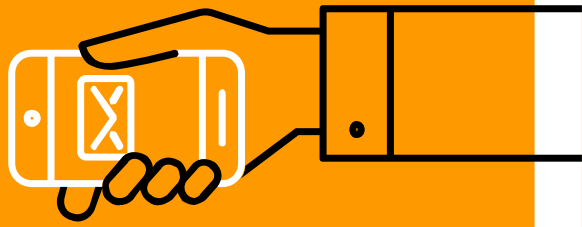

Initiation au datajournalisme

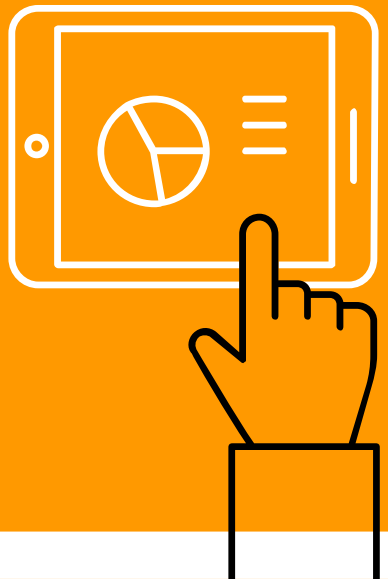

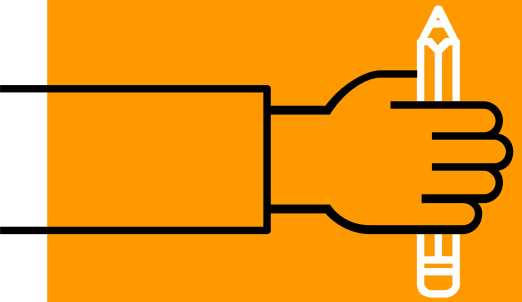

Rayya Roumanos I IJBA-2025

Avant de commencer

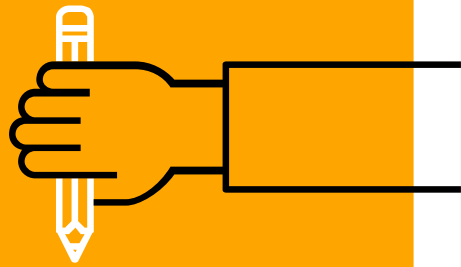

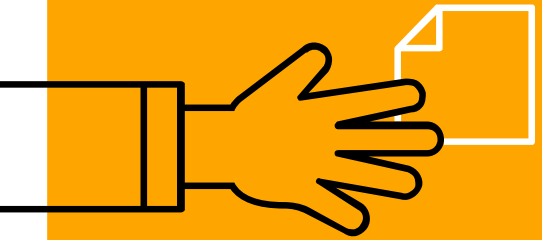

Dernier quiz!

Rendez-vous sur slido.com

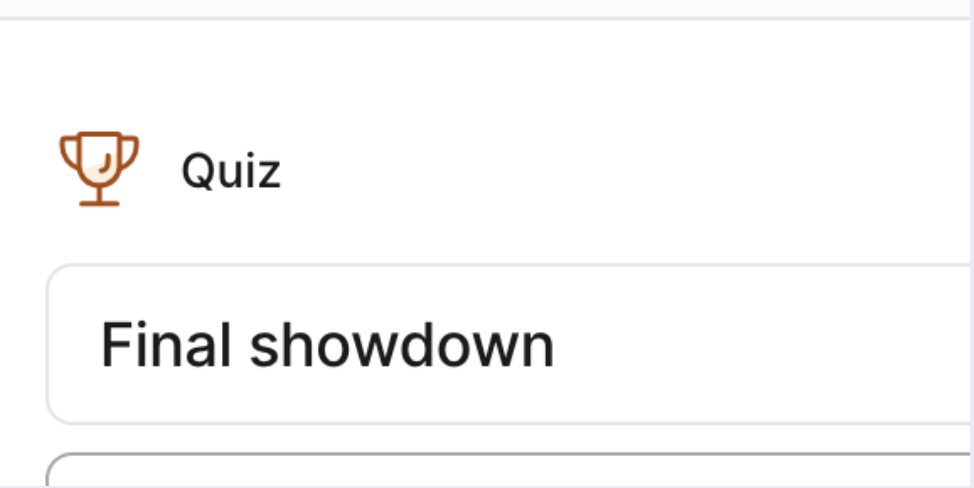

Rappel de la démarche

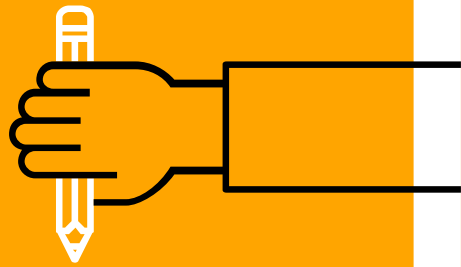

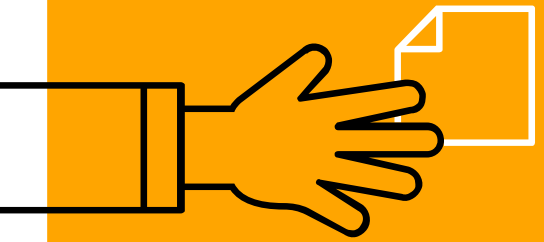

DATA PIPELINE*

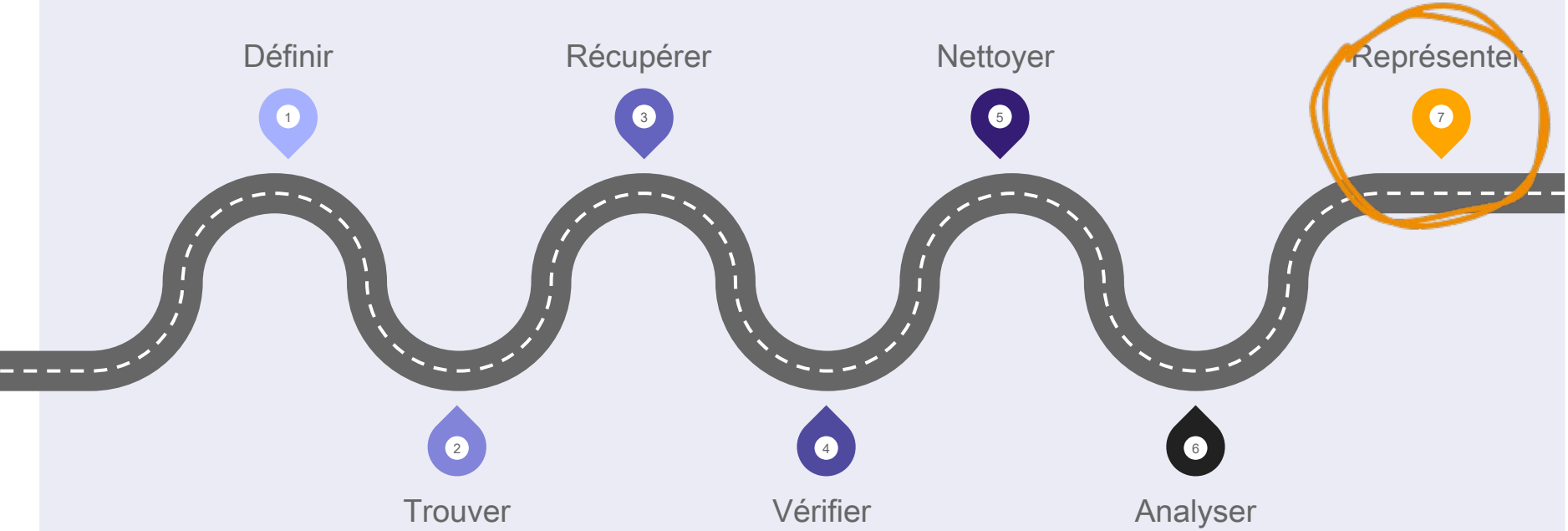

*** Matrice conçue par School of Data, la branche “formation” de l’ONG Open Knowledge Foundation**

Rappel: Analyse

Problème: Quelles nuances politiques sont les plus paritaires ?

Hypothèse: les nuances politiques écologiques et de gauche sont plus proche la parité au niveau des têtes de liste

Etape(s) d'analyse:

- ➔ DVG/NUP ont 40-60% de sexe F
- ➔ les nuances non-DVG/NUP ont-elles moins de 40% de sexe F

Le tableau croisé dynamique

Un outil de vérification, d'analyse, et, combiné avec la mise en forme conditionnelle, de présentation

COUNTA of Sex Sexe		
Nuance	M	F
DIV	50.00%	50.00%
DSV	100.00%	
DVC	69.99%	30.01%
DVD	73.58%	26.42%
DVG	90.03%	9.97%
DXG	100.00%	
ENS	54.54%	45.46%
LR	73.22%	26.78%
NUP	52.07%	47.93%
REG	90.48%	9.52%
RN	61.01%	38.99%
UDI	73.51%	26.49%
Grand Total	**58.46%**	**41.54%**

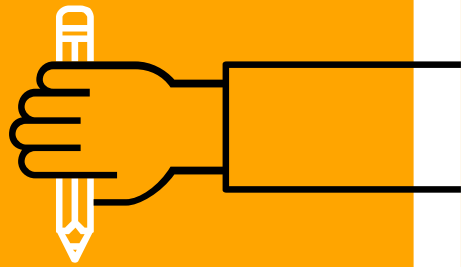

Présenter les données

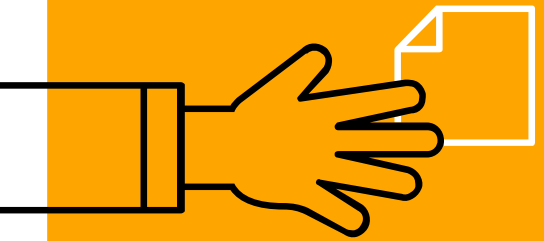

Pourquoi parler de présentation et pas de visualisation?

Parce que parfois, le message à tirer des données est plus important que leur représentation stricte

Pourquoi parler de présentation et pas de visualisation?

Parce que souvent, visualiser des données n'est intéressant que pour un nombre d'angles limité de votre sujet d'enquête.

Sur 8 articles du dossier « conflits d'intérêts dans l'hôpital public » de Sud Ouest, seuls 3 incluent des visualisations de données

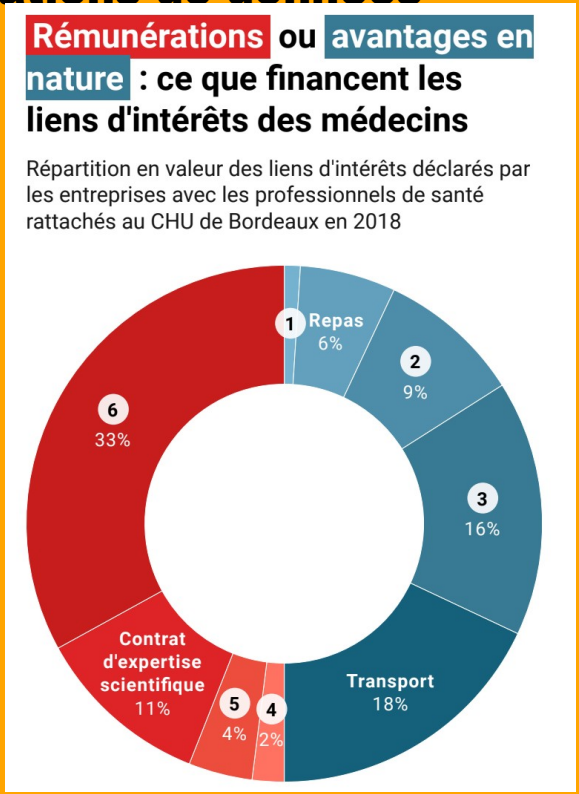

Pourquoi parler de présentation et pas de visualisation?

Parce que les données peuvent parfois ne représenter qu'une simple étape de votre travail d'enquête: elle ne sont pas une fin en soi.

➔ **De la même façon que vous n'essayez pas de retranscrire toutes les interviews de témoins dans l'article final, les données n'ont pas nécessairement à être mises en avant.**

3 éléments clés

Les trois sont à prendre en compte à chaque fois que vous voulez présenter des données, mais une emphase peut-être mise sur un aspect plutôt que les autres.

1. **Les données**
   Visualisations simples
2. **La mise en forme**
   Attirer le regard et marquer l'esprit
3. **Le message**
   Storytelling > détails

3 éléments clés

Les trois sont à prendre en compte à chaque fois que vous voulez présenter des données, mais une emphase peut-être mise sur un aspect plutôt que les autres.

1 Les données

Visualisations simples

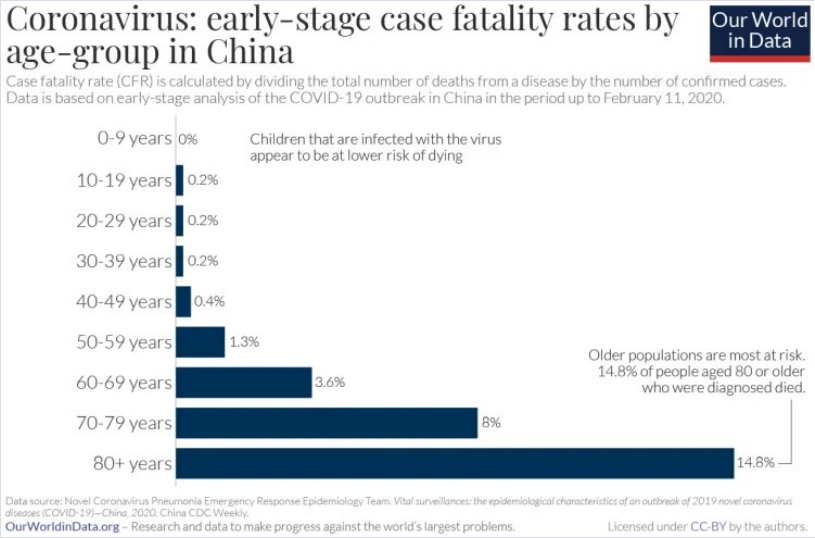

3 éléments clés

Les trois sont à prendre en compte à chaque fois que vous voulez présenter des données, mais une emphase peut-être mise sur un aspect plutôt que les autres.

2 La mise en forme

Attirer le regard et marquer l'esprit

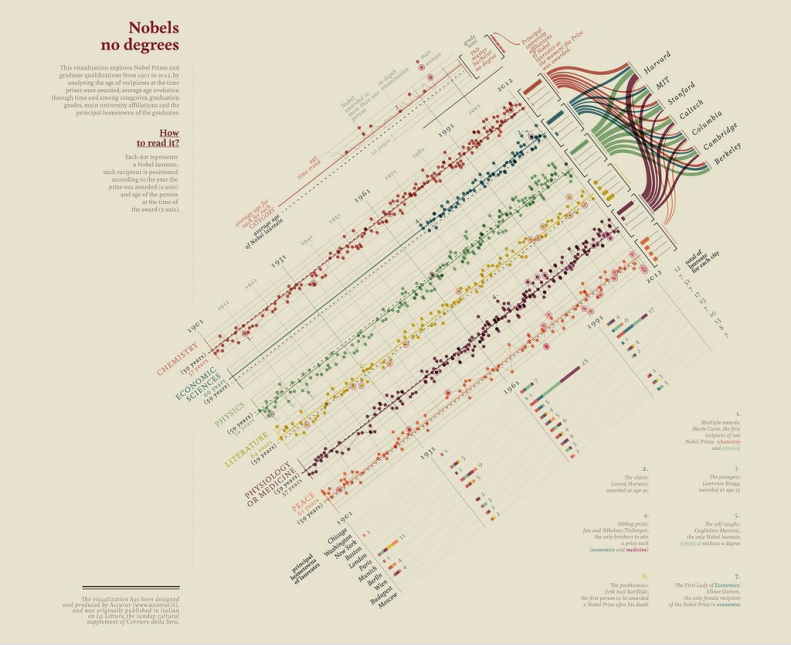

3 éléments clés

Les trois sont à prendre en compte à chaque fois que vous voulez présenter des données, mais une emphase peut-être mise sur un aspect plutôt que les autres.

3 Le message

Domaine des infographies.
Storytelling > détails

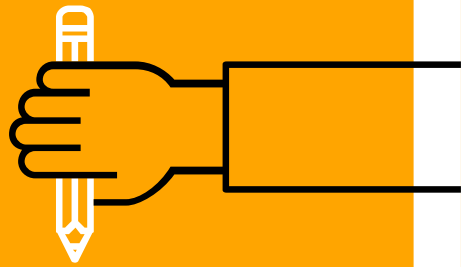

La cartographie

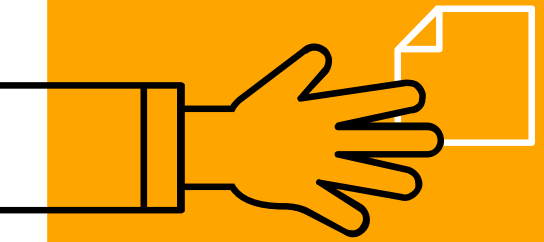

Les ressources

- Le dataviz catalogue datavizcatalogue.com
- Google Sheets
- Rawgraph
- Flourish
- Datawrapper
- Google Data studio